



ATS – nadzór, projekty, bhp Tomasz Sulerzycki  
NIP 888-286-95-13; REGON 364641671  
Mała Nieszawka, ul. Liliowa 38, 87-103 Wielka Nieszawka  
kom.668-156-167, e-mail: ats.biuro@wp.pl

## DOKUMENTACJA PROJEKTOWA

**NAZWA INWESTYCJI** : Przebudowa drogi gminnej nr 101040C  
(ul. Magnoliowa) w miejscowości Mała Nieszawka

**INWESTOR** : Gmina Wielka Nieszawka  
ul. Toruńska 12  
87 – 165 Cierpice

**BRANŻA** : Drogowa  
CPV 45233000-9

**LOKALIZACJA** : dz. nr 230/70, 230/6 obręb 0003 Mała Nieszawka

Imię i Nazwisko	Uprawnienia budowlane	Podpis
PROJEKTANT: mgr inż. Tomasz Sulerzycki	KUP/0223/PBD/19 do projektowania bez ograniczeń w specjalności inżynierskiej drogowej	

Mała Nieszawka, styczeń 2023 r.



ATS – nadzór, projekty, bhp Tomasz Sulerzycki  
NIP 888-286-95-13; REGON 364641671  
Mała Nieszawka, ul. Liliowa 38, 87-103 Wielka Nieszawka  
kom.668-156-167, e-mail: ats.biuro@wp.pl

## Spis treści

I.KOPIA UPRAWNIEŃ BUDOWLANYCH PRZYNALEŻNOŚĆ DO OIIB	3
II.OŚWIADCZENIE PROJEKTANTA	7
III.OPIS TECHNICZNY	8
1. INWESTOR	9
2. JEDNOSTKA PROJEKTOWA	9
3. CEL OPRACOWANIA	9
4. PODSTAWA OPRACOWANIA, PRZEPISY PRAWNE, WYTYCZNE, KATALOGI	9
5.STAN ISTNIEJĄCY	10
6. UZBROJENIE TERENU	11
7. OPIS STANU PROJEKTOWANEGO	11
8. ODWODNIENIE	14
9. OCENA WARUNKÓW GEOTECHNICZNYCH	14
10. OCHRONA DÓBR KULTURY	14
11. WPŁYW EKSPLOATACJI GÓRNICZEJ	14
IV.UZGODNIENIA	15
V.INFORMACJA DOTYCZĄCA BEZPIECZEŃSTWA I OCHRONY ZDROWIA	21
VI.CZĘŚĆ RYSUNKOWA	25
1 Plan orientacyjny	skala 1 : 25000
2 Plan sytuacyjny	skala 1:500
3 Profil podłużny	skala 1:10/100
4 Przekrój normalny	skala 1:25



ATS – nadzór, projekty, bhp Tomasz Sulerzycki  
NIP 888-286-95-13; REGON 364641671  
Mała Nieszawka, ul. Liliowa 38, 87-103 Wielka Nieszawka  
kom.668-156-167, e-mail: ats.biuro@wp.pl

## **I. KOPIA UPRAWNIEŃ BUDOWLANYCH PRZYNALEŻNOŚĆ DO OIIB**



ATS – nadzór, projekty, bhp Tomasz Sulerzycki  
NIP 888-286-95-13; REGON 364641671  
Mała Nieszawka, ul. Liliowa 38, 87-103 Wielka Nieszawka  
kom.668-156-167, e-mail: ats.biuro@wp.pl

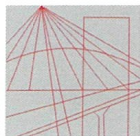

KUJAWSKO  
POMORSKA  
OKRĘGOWA  
IZBA  
INŻYNIERÓW  
BUDOWNICTWA  
OKRĘGOWA KOMISJA KWALIFIKACYJNA

Sygn. akt: KUPOIIB/KK-0054-0099/19

Bydgoszcz, dnia 19 grudnia 2019 r.

## DECYZJA

Na podstawie art. 24 ust. 1 pkt 2 ustawy z dnia 15 grudnia 2000 r. o samorządach zawodowych architektów oraz inżynierów budownictwa (tj. Dz. U. z 2019 r., poz. 1117, z późn. zm.), art. 12 ust. 1 pkt 1, ust. 2, ust. 3 i ust. 4c pkt 1, art. 13 ust. 1, ust. 2 i ust. 4, art. 14 ust. 1 pkt 3 lit. b) i ust. 3 pkt 1, art. 15a ust. 1 i ust. 9 ustawy z dnia 7 lipca 1994 r. - Prawo budowlane (tj. Dz. U. z 2019 r., poz. 1186, z późn. zm.), po ustaleniu, że zostały spełnione warunki w zakresie przygotowania zawodowego oraz po złożeniu egzaminu na uprawnienia budowlane z wynikiem pozytywnym,

**Pan Tomasz Sulerzycki**  
magister inżynier o kierunku budownictwo  
ur. dnia 24 kwietnia 1986 r. we Włocławku

**otrzymuje**

## UPRAWNIENIA BUDOWLANE

**numer ewidencyjny KUP/0223/PBD/19**

**do projektowania  
w specjalności inżynierskiej drogowej  
bez ograniczeń**

Uprawnienia budowlane, nadane niniejszą decyzją, na podstawie art. 12 ust. 1 pkt 1 i art. 13 ust. 4, art. 15a ust. 1 i ust. 9 ustawy Prawo budowlane, upoważniają w specjalności **inżynierskiej drogowej** do:

- 1) projektowania obiektu budowlanego, takiego jak:
    - a) droga, w rozumieniu przepisów o drogach publicznych, z wyłączeniem drogowych obiektów inżynierskich oprócz przepustów;
    - b) droga dla ruchu i postoju statków powietrznych oraz przepust.
  - 2) sprawdzania projektów architektoniczno - budowlanych i sprawowania nadzoru autorskiego,
  - 3) sprawowania kontroli technicznej utrzymania obiektów budowlanych
- bez ograniczeń.**

Na podstawie art. 15a ust. 1 ustawy Prawo budowlane, niniejsze uprawnienia budowlane upoważniają do sporządzania projektów zagospodarowania działki lub terenu w zakresie specjalności inżynierskiej drogowej.

**ZA ZGODNOŚĆ Z ORYGINAŁEM**





ATS – nadzór, projekty, bhp Tomasz Sulerzycki  
NIP 888-286-95-13; REGON 364641671  
Mała Nieszawka, ul. Liliowa 38, 87-103 Wielka Nieszawka  
kom.668-156-167, e-mail: ats.biuro@wp.pl

### UZASADNIENIE

W związku z uwzględnieniem w całości żądania strony, na podstawie art. 107 § 4 Kodeksu postępowania administracyjnego (tj. Dz. U. z 2018 r., poz. 2096, z późn. zm.) odstępuje się od uzasadnienia decyzji. Zakres nadanych uprawnień budowlanych wskazano na odwołaniu decyzji.

### Pouczenie

Od niniejszej decyzji służy odwołanie do Krajowej Komisji Kwalifikacyjnej Polskiej Izby Inżynierów Budownictwa w Warszawie, za pośrednictwem Kujawsko-Pomorskiej Okręgowej Izby Inżynierów Budownictwa w Bydgoszczy w terminie 14 dni od daty jej doręczenia.

Zgodnie z treścią art. 127a ustawy Kodeks postępowania administracyjnego (tj. Dz. U. z 2018 r., poz. 2096, z późn. zm.):

§ 1. W trakcie biegu terminu do wniesienia odwołania strona może zrzec się prawa do wniesienia odwołania wobec organu administracji publicznej, który wydał decyzję.

§ 2. Z dniem doręczenia organowi administracji publicznej oświadczenia o zrzeczeniu się prawa do wniesienia odwołania przez ostatnią ze stron postępowania, decyzja staje się ostateczna i prawomocna.

W przypadku złożenia przez stronę oświadczenia o zrzeczeniu się prawa do odwołania od decyzji (określonego w § 2) stronie nie przysługuje prawo do odwołania się ani skargi do sądu administracyjnego.

### Skład Orzekający Okręgowej Komisji Kwalifikacyjnej

dr inż. Justyna Sobczak-Piąstka

inż. Wojciech Klatecki

inż. Paweł Gonczewicz



Otrzymują:

1. Pan Tomasz Sulerzycki  
ul. Bajkowa 4/4, Głogowo  
87-123 Dobrzejewice
2. Okręgowa Rada Izby
3. Główny Inspektor  
Nadzoru Budowlanego
4. a/a

**ZA ZGODNOŚĆ Z ORYGINAŁEM**



ATS – nadzór, projekty, bhp Tomasz Sulerzycki  
NIP 888-286-95-13; REGON 364641671  
Mała Nieszawka, ul. Liliowa 38, 87-103 Wielka Nieszawka  
kom.668-156-167, e-mail: ats.biuro@wp.pl

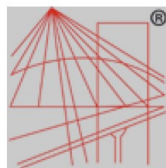

P O L S K A  
I Z B A  
I N Ż Y N I E R Ó W  
B U D O W N I C T W A

### Zaświadczenie

o numerze weryfikacyjnym:

KUP-1FC-AXZ-Z7S \*

Pan Tomasz Sulerzycki o numerze ewidencyjnym KUP/BD/0138/13  
adres zamieszkania Mała Nieszawka ul. Liliowa 38, 87-103 Wielka Nieszawka  
jest członkiem Kujawsko-Pomorskiej Okręgowej Izby Inżynierów Budownictwa i posiada  
wymagane ubezpieczenie od odpowiedzialności cywilnej.  
Niniejsze zaświadczenie jest ważne do dnia 2023-08-31.

Zaświadczenie zostało wygenerowane elektronicznie i opatrzone bezpiecznym podpisem elektronicznym  
weryfikowanym przy pomocy ważnego kwalifikowanego certyfikatu w dniu 2022-08-03 roku przez:

Renata Staszak, Przewodniczący Rady Kujawsko-Pomorskiej Okręgowej Izby Inżynierów Budownictwa.

Zgodnie z art. 78<sup>1</sup> K.c.

§ 1. Do zachowania elektronicznej formy czynności prawnej wystarcza złożenie oświadczenia woli w postaci elektronicznej i opatrzenie go  
kwalifikowanym podpisem elektronicznym.

§ 2. Oświadczenie woli złożone w formie elektronicznej jest równoważne z oświadczeniem woli złożonym w formie pisemnej.

\* Weryfikację poprawności danych w niniejszym zaświadczeniu można sprawdzić za pomocą numeru weryfikacyjnego zaświadczenia na  
stronie Polskiej Izby Inżynierów Budownictwa [www.piib.org.pl](http://www.piib.org.pl) lub kontaktując się z biurem właściwej Okręgowej Izby Inżynierów  
Budownictwa.

**ZA ZGODNOŚĆ Z ORYGINAŁEM**



ATS – nadzór, projekty, bhp Tomasz Sulerzycki  
NIP 888-286-95-13; REGON 364641671  
Mała Nieszawka, ul. Liliowa 38, 87-103 Wielka Nieszawka  
kom.668-156-167, e-mail: ats.biuro@wp.pl

## II. OŚWIADCZENIE PROJEKTANTA

### OŚWIADCZENIE<sup>1</sup>

projektanta – sprawdzającego<sup>2</sup>  
o sporządzeniu dokumentacji projektowej zgodnie z obowiązującymi  
przepisami oraz zasadami wiedzy technicznej

Ja niżej podpisany :

.....  
**Tomasz Sulerzycki**  
(imię i nazwisko składającego oświadczenie)

zamieszkały w ..... **Małej Nieszawce** ..... ul. .... **Liliowa 38** .....

kod pocztowy ..... **87-103** ..... poczta ..... **Wielka Nieszawka** .....

Oświadczam, że dokumentacja projektowa (opracowanie z dnia ..... **30.01.2023r.** .....) .....

dotyczący inwestycji (podać rodzaj inwestycji) :

**„Przebudowa drogi gminnej nr 101040C (ul. Magnoliowa)  
w miejscowości Mała Nieszawka”**

opracowany na rzecz Inwestora (podać pełną nazwę inwestora)

..... **Gmina Wielka Nieszawka, ul. Toruńska 12, 87-165 Cierpice** .....

został opracowany zgodnie z obowiązującym prawem oraz zasadami wiedzy technicznej oraz Dz.U.2021 poz. 2351.

.....  
(data złożenia oświadczenia)

.....  
(czytelny podpis składającego oświadczenie)



ATS – nadzór, projekty, bhp Tomasz Sulerzycki  
NIP 888-286-95-13; REGON 364641671  
Mała Nieszawka, ul. Liliowa 38, 87-103 Wielka Nieszawka  
kom.668-156-167, e-mail: ats.biuro@wp.pl

### **III. OPIS TECHNICZNY**



ATS – nadzór, projekty, bhp Tomasz Sulerzycki  
NIP 888-286-95-13; REGON 364641671  
Mała Nieszawka, ul. Liliowa 38, 87-103 Wielka Nieszawka  
kom.668-156-167, e-mail: ats.biuro@wp.pl

## **1. Inwestor**

Inwestorem jest gmina Wielka Nieszawka, ul. Toruńska 12, 87 – 165 Cierpice.

## **2. Jednostka projektowa**

Jednostką projektującą jest ATS – nadzór, projekty, bhp Tomasz Sulerzycki z siedzibą w Małej Nieszawce, ul. Liliowa 38, 87-103 gm. Wielka Nieszawka.

## **3. Cel opracowania**

Celem opracowania jest przebudowa drogi gminnej nr 101040C na odcinku 240m w miejscowości Mała Nieszawka, gmina Wielka Nieszawka.

## **4. Podstawa opracowania, przepisy prawne, wytyczne, katalogi**

Podstawa opracowania:

- Zlecenie prac projektowych
- Kopia mapy zasadniczej w skali 1 : 500,
- wymogi Zamawiającego,
- wizja lokalna przeprowadzona w terenie,

### **Przepisy prawne, wytyczne, katalogi:**

- ustawa z dnia 7 lipca 1994r. – Prawo Budowlane, Dz. U. 2021 poz. 2351, z późniejszymi zmianami,
- ustawa z dnia 19 sierpnia 1997r.- prawo o ruchu drogowym, Dz. U. 2021 poz. 2328,
- rozporządzenia Ministra Transportu i Gospodarki Morskiej z dnia 2 marca 1999r. w sprawie warunków technicznych, jakim powinny odpowiadać drogi publiczne i ich usytuowanie, Dz. U. 2019 poz. 1643,
- rozporządzenie Ministra Infrastruktury z dnia 24 czerwca 2022 r. w sprawie przepisów techniczno-budowlanych dotyczących dróg publicznych, Dz. U. 2022 poz. 1518,
- rozporządzenia Ministra Transportu i Gospodarki Morskiej z dnia 30 maja 2000r. w sprawie warunków technicznych, jakim powinny odpowiadać drogowe obiekty inżynierskie i ich usytuowanie, Dz. U. 2019 poz. 1642,
- rozporządzenie MTiGM z dnia 1 lutego 1993r. w sprawie warunków technicznych i badań pojazdów, Dz. U. 1996 nr 152 poz. 726,
- rozporządzenie Ministra Infrastruktury z dnia 3 lipca 2003 r. w sprawie szczegółowych warunków technicznych dla znaków i sygnałów drogowych oraz urządzeń bezpieczeństwa ruchu drogowego i warunki ich umieszczania na drogach Dz. U. 2021 poz. 2066,
- załącznik nr 1 do rozporządzenia Ministra Infrastruktury z dnia 3 lipca 2003 r. w sprawie szczegółowych warunków technicznych dla znaków i sygnałów drogowych oraz urządzeń



ATS – nadzór, projekty, bhp Tomasz Sulerzycki  
NIP 888-286-95-13; REGON 364641671  
Mała Nieszawka, ul. Liliowa 38, 87-103 Wielka Nieszawka  
kom.668-156-167, e-mail: ats.biuro@wp.pl

bezpieczeństwa ruchu drogowego i warunki ich umieszczania na drogach Dz. U. 2021 poz. 2066 – Szczegółowe warunki techniczne dla znaków drogowych pionowych i warunki ich umieszczania na drogach,

- katalog typowych konstrukcji podatnych i półsztywnych nawierzchni ulic, MtiGM – GDDP, W-wa 1990 r.,

### **5.Stan istniejący**

Droga gminna nr 101040C na odcinku objętym opracowaniem posiada nawierzchnię utwardzoną kruszywem łamanym/gruzem betonowym o szerokości 3,5 – 4,0 m bez pobocza gruntowego. Zjazdy do posesji są głównie zjazdami gruntowymi. Nawierzchnia posiada liczne zadolenia i ubytki spowodowane migracją wody opadowej i roztopowej.

Zdjęcie nr 1. Ulica Magnoliowa stan istniejący







Zdjęcie nr 2. Ulica Magnoliowa stan istniejący



## **6. Uzbrojenie terenu**

W obrębie pasa drogowego występuje sieć energetyczna, sanitarna, teletechniczna i wodociągowa.

Istniejąca infrastruktura nie wchodzi w kolizję z planowaną przebudową. W przypadku rozpoczęcia prac należy wykonać zawsze przekopy kontrolne w celu weryfikacji. W przypadku odkrycia mediów na poziomie innym niż wymagany należy powiadomić gestora sieci oraz zabezpieczyć przewód rurą dwudzielną.

## **7. Opis stanu projektowanego**

### 7.1 Zakres opracowania

Zakres obejmuje:

- rozbiórka istniejącej nawierzchni z kruszywa/destruktu betonowego wraz z wywozem do 10km we wskazane miejsce – 960 m<sup>2</sup>
- wykonanie robót ziemnych – 929 m<sup>3</sup>



ATS – nadzór, projekty, bhp Tomasz Sulerzycki  
NIP 888-286-95-13; REGON 364641671  
Mała Nieszawka, ul. Liliowa 38, 87-103 Wielka Nieszawka  
kom.668-156-167, e-mail: ats.biuro@wp.pl

- wykonanie warstwy odcinającej z piasku gr. 30cm – 1366 m<sup>2</sup>
- wykonanie dolnej warstwy podbudowy zasadniczej z KŁSM lub z destruktu betonowego stabilizowanego mechanicznie 0/31,5mm gr. 15cm – 1366 m<sup>2</sup>
- wykonanie górnej warstwy podbudowy zasadniczej z KŁSM lub z destruktu betonowego stabilizowanego mechanicznie 0/31,5mm gr. 10cm – 1366 m<sup>2</sup>
- wykonanie nawierzchni z kostki betonowej „2T” (jezdni) szara gr. 8cm na podsypce cem.-piaskowej gr.3-5cm - 1051 m<sup>2</sup>,
- wykonanie nawierzchni z kostki „2T” (zjazdu)” czerwona gr. 8cm – 75 m<sup>2</sup>,
- wykonanie poboczy z KŁSM – 240 m<sup>2</sup>,
- ustawienie opornika betonowego 12x25x100cm na ławie betonowej z oporem z betonu C12/15 – 550 m,

## 7.2 Podstawowe parametry techniczne

- Droga gminna nr 101040C (ul. Magnoliowa)
- klasa drogi: D, gminna
- kategoria ruchu KR1
- prędkość projektowa: 30 km/h,
- szerokość pasa ruchu: 4,0 m
- typ przekroju: jednojezdniowy (1x2)
- chodnik: brak
- pochylenie poprzeczne chodnika: nie dotyczy
- pochylenie poprzeczne jezdnii: daszkowe 2%,
- pochylenie poprzeczne pobocza: 6%
- zjazdy: pochylenie zjazdów zm. do 5%
- długość projektowanego odcinka: 240 mb

W ramach zadania należy w pierwszej kolejności wykonać rozbiórkę istniejącej podbudowy z kruszywa/gruzu wraz z wywozem we wskazane miejsce przez Inwestora.

Następnie należy wykonać koryto pod konstrukcję przebudowywanej drogi gminnej nr 101040C (ul. Magnoliowa) w Małej Nieszawce.

Pierwszą warstwą konstrukcyjną jest warstwa odsączająca z piasku średniego o gr. 30cm. Na zagęszczona i wyprofilowana warstwę odcinającą należy ułożyć geowłókninę separacyjną.





Następnie należy wykonać warstwę dolną z kruszywa łamanego stabilizowanego mechanicznie 0/31,5mm lub z destruktu betonowego 0/31,5mm gr. 15cm. Kolejnym etapem jest wykonanie górnej warstwy podbudowy z kruszywa łamanego stabilizowanego mechanicznie 0/31,5mm lub z gruzu betonowego 0/31,5mm gr. 10cm. Ostatnią warstwą konstrukcyjną jest nawierzchnia z kostki betonowej typu „2T” gr. 8cm (kolor: szara – jezdnia; czerwona – zjazdy) wykonana na podsypce cem.-piaskowej o gr. 5cm.

Pobocza należy wykonać z kruszywa łamanego stabilizowanego mechanicznie 0/31,5mm o szerokości 2x0,50m.

Droga gminna (ul. Magnoliowa) po przebudowie będzie posiadać nawierzchnię z kostki betonowej o szerokości 4,0m. Pobocze z kruszywa łamanego stabilizowanego mechanicznie 0/31,5mm 2x0,50m. Pochylenie poprzeczne jezdni daszkowe 2.00%,. Zjazdy do posesji zaprojektowano z kostki betonowej typu „2T”, które dostosowano do szerokości istniejących bram.

### 7.3 Rozwiązanie sytuacyjne

Ulica Magnoliowa została zaprojektowana jako odcinki proste z kilkoma łukami poziomymi o promieniu 50m. Droga została maksymalnie dopasowana do istniejącego śladu oraz do istniejącego pasa drogowego.

### 7.4 Rozwiązanie wysokościowe

Niweleta drogi dopasowana w maksymalny sposób do istniejącego terenu oraz do istniejących zjazdów.

### 7.5 Konstrukcja nawierzchni

#### 7.5.1 Konstrukcja jezdni

Warstwa ścieralna	Kostka betonowa szara „2T”	8 cm
Podsypka	Podsypka cem.-piaskowa	5 cm
Podbudowa zasadnicza	Górna warstwa podbudowy z kruszywa łamanego stabilizowanego mechanicznie, lub destruktu betonowego 0/31,5mm	10 cm
Podbudowa pomocnicza	Dolna warstwa podbudowy z kruszywa łamanego stabilizowanego mechanicznie, lub z destruktu betonowego 0/31,5mm	15 cm
Warstwa odsączająca	Piasek średni	30 cm
<b>RAZEM</b>		<b>68 cm</b>

#### 7.5.2 Konstrukcja zjazdu indywidualnego

Warstwa ścieralna	Kostka betonowa czerwona „2T”	8 cm
Podsypka	Podsypka cem.-piaskowa	5 cm
Podbudowa zasadnicza	Górna warstwa podbudowy z kruszywa łamanego stabilizowanego mechanicznie, lub destruktu	10 cm



ATS – nadzór, projekty, bhp Tomasz Sulerzycki  
NIP 888-286-95-13; REGON 364641671  
Mała Nieszawka, ul. Liliowa 38, 87-103 Wielka Nieszawka  
kom.668-156-167, e-mail: ats.biuro@wp.pl

	betonowego 0/31,5mm	
Podbudowa pomocnicza	Dolna warstwa podbudowy z kruszywa łamanego stabilizowanego mechanicznie, lub z destruktu betonowego 0/31,5mm	15 cm
Warstwa odsączająca	Piasek średni	30 cm
<b>RAZEM</b>		<b>68 cm</b>

#### 7.6 Roboty ziemne

a) wykop – 972 m<sup>3</sup>

### **8. Odwodnienie**

Woda opadowa za pomocą spadków podłużnych i poprzecznych zostanie odprowadzona poprzez gruntowe pobocze na teren w obrębie pasa drogowego.

### **9. Ocena warunków geotechnicznych**

W ciągu drogi gminnej występują **proste warunki gruntowo-wodne**. Obiekt zaliczono do I kategorii geotechnicznej. W wyniku przeprowadzonych prac nie stwierdzono występowania zwierciadła wody gruntowej o charakterze swobodnym. Rozpoznanie podłoża gruntowego pozwoliło na zaliczenie projektowanego układu drogowego do **grupy nośności podłoża G3-G4**. W celu doprowadzenia do nośności podłoża G1 zaprojektowano geowłókninę separacyjną oraz zagęszczone warstwy piasku.

### **10. Ochrona dóbr kultury**

Inwestycja nie zlokalizowana jest w strefie ochrony konserwatorskiej.

### **11. Wpływ eksploatacji górniczej**

Na terenie projektowanej inwestycji nie występują wpływy związane z eksploatacją górnictwem.

mgr inż. Tomasz Sulerzycki



ATS – nadzór, projekty, bhp Tomasz Sulerzycki  
NIP 888-286-95-13; REGON 364641671  
Mała Nieszawka, ul. Liliowa 38, 87-103 Wielka Nieszawka  
kom.668-156-167, e-mail: ats.biuro@wp.pl

#### **IV. UZGODNIENIA**



ATS – nadzór, projekty, bhp Tomasz Sulerzycki  
NIP 888-286-95-13; REGON 364641671  
Mała Nieszawka, ul. Liliowa 38, 87-103 Wielka Nieszawka  
kom.668-156-167, e-mail: ats.biuro@wp.pl



Do ATS – nadzór, projekty, bhp  
Tomasz Sulerzycki  
ul. Liliowa 38  
87-103 Wielka Nieszawka

Znak 91/MMD/12/UZG/2023  
Dot. Rozbudowa drogi gminnej w miejscowości  
Mała Nieszawka gmina Wielka Nieszawka.

Toruń, 08 luty 2023 roku

Uzgadnia się pozytywnie plan sył.-wys. projektu zagospodarowania terenu branży drogowej dla przebudowy drogi gminnej 101040C (ulica Magnoliowa) w miejscowości Mała Nieszawka, gmina Wielka Nieszawka, obręb 0003, dz nr 230/70.

Wykonawca robót ponosi odpowiedzialność za ewentualne uszkodzenia urządzeń elektroenergetycznych, jakie mogłyby powstać w związku z prowadzeniem budowy. Roboty ziemne należy wykonywać zgodnie z normami PN-76/E-05125 oraz N SEP-E004, w bezpośrednich miejscach kolizji z istniejącym uzbrojeniem terenu roboty ziemne wykonywać ręcznie (łopatą) oraz zachować odległości zgodne z ww. normami. Prowadzenie robót budowlanych w pobliżu czynnych napowietrznych linii elektroenergetycznych wykonywać zgodnie z Rozporządzeniem Ministra Infrastruktury z dnia 6 lutego 2003 roku w sprawie bezpieczeństwa i higieny pracy podczas wykonywania robót budowlanych (Dz. U. nr 47 § 55 z dnia 06 lutego 2003 r).

Koszty naprawy i poniesione straty, jak również utracone korzyści przez Rejon Dystrybucji w Toruniu w efekcie uszkodzeń urządzeń energetycznych podczas wykonywania robót pokrywa wykonawca.  
Uzgodnienie ważne do dnia 08.02.2025r

Z poważaniem

Kierownik Biura  
Dokumentacji Energetycznej  
*Marcel Nędrka*  
Marcel Nędrka

Sprawę prowadzi: 91/MMD (tel. 56 470 62 78)  
Rejon Dystrybucji w Toruniu, Pl. Skarbka 7/9, 87-100 Toruń

#### Kontakt z nami:

W przypadku dodatkowych pytań, zachęcamy do kontaktu:

- telefonicznie: 801 404 404\*, lub +48 58 767 43 50\* w dni robocze od 8.00-20.00
- za pomocą formularza zgłoszeniowego na stronie: [www.energa-operator.pl](http://www.energa-operator.pl)
- poprzez e-mail: [torun@energa-operator.pl](mailto:torun@energa-operator.pl)
- listownie na adres: ENERGA-OPERATOR SA, Oddział w Toruniu, ul. Gen. Bema 128, 87-100 Toruń

\*Opłata za połączenie zgodna z cennikiem operatora.

Administratorem danych osobowych jest ENERGA-OPERATOR SA. Szczegóły dostępne na [www.energa-operator.pl](http://www.energa-operator.pl)

*Abn*

T +48 56 470 61 00  
F +48 56 470 64 40

Regon 190275904-00122  
NIP 583-000-11-50

ENERGA-OPERATOR SA  
ul. Marynarki Polskiej 130, 80-557 Gdańsk  
Oddział w Toruniu  
ul. Gen. Bema 128, 87-100 Toruń  
operator.torun@energa.pl  
energa-operator.pl

Sąd Rejonowy Gdańsk-Północ  
VII Wydział Gospodarczy KRS  
KRS 0000033455

nr konta: 61 1240 6292 1111 0010 3649 1837  
Kapitał zakładowy/wpłacony 1 356 110 400 zł



**ZA ZGODNOŚĆ Z ORYGINAŁEM**



ATS – nadzór, projekty, bhp Tomasz Sulerzycki  
NIP 888-286-95-13; REGON 364641671  
Mała Nieszawka, ul. Liliowa 38, 87-103 Wielka Nieszawka  
kom.668-156-167, e-mail: ats.biuro@wp.pl



**ZA ZGODNOŚĆ Z ORYGINAŁEM**



ATS – nadzór, projekty, bhp Tomasz Sulerzycki  
NIP 888-286-95-13; REGON 364641671  
Mała Nieszawka, ul. Liliowa 38, 87-103 Wielka Nieszawka  
kom.668-156-167, e-mail: ats.biuro@wp.pl



Polska Spółka Gazownictwa sp. z o.o.  
Oddział Zakład Gazowniczy w Bydgoszczy  
ul. Jagiellońska 42, 85-097 Bydgoszcz  
tel. 52 328 51 01, faks 52 328 51 02

Dział Zarządzania Majątkiem Sieciowym  
ul. Jagiellońska 42, 85-097 Bydgoszcz  
uzgodnienia.bydgoszcz@psgaz.pl

**UZGODNIENIE NR 0858/BR/ZTI/2023  
z dnia: 2023-02-24**

Zadanie: Przebudowa drogi gminnej 101040C (ul. Magnoliowa) w Małej Nieszawce.

Opracowanie: Projekt zagospodarowania terenu

Miejscowość: Mała Nieszawka (gm. Wielka Nieszawka)

Adres: ul. Magnoliowa

Projektant: Tomasz Sulerzycki, upr. nr: KUP/0223/PBD/19

Inwestor: Gmina Wielka Nieszawka ul. Toruńska 12 87-165 Cierpice

**Opracowanie jw. UZGADNIA SIĘ.**

Warunki uzgodnienia zawarto na drugiej stronie.

0858/BR/ZTI/2023

Polska Spółka Gazownictwa sp. z o.o., ul. Wojciecha Bandrowskiego 16, 33-100 Tarnów  
Oddział Zakład Gazowniczy w Bydgoszczy, ul. Jagiellońska 42, 85-097 Bydgoszcz  
KRS 0000374061, Sąd Rejonowy dla Krakowa - Śródmieście w Krakowie, XII Wydział Gospodarczy KRS  
NIP 525 24 96 411, REGON 142739519, Kapitał Zakładowy: 10 488 917 050 zł  
www.psgaz.pl

**ZA ZGODNOŚĆ Z ORYGINAŁEM**



ATS – nadzór, projekty, bhp Tomasz Sulerzycki  
NIP 888-286-95-13; REGON 364641671  
Mała Nieszawka, ul. Liliowa 38, 87-103 Wielka Nieszawka  
kom.668-156-167, e-mail: ats.biuro@wp.pl

Warunki uzgodnienia:

1. Szczegółowe warunki uzgodnienia ujęto w załączniku.
2. Administratorem danych osobowych jest PSG sp. z o.o. z siedzibą ul. Wojciecha Bandrowskiego 16, 33-100 Tarnów. Szczegółowa informacja nt. przetwarzania danych osobowych znajduje się na stronie psgaz.pl w zakładce o nas.

Pieczętka i podpis:

KIEROWNIK  
Dział Zarządzania Majątkiem Sieciowym  
  
Piotr Kmiec

Osoba do kontaktu: Karolina Dobek (karolina.dobek@psgaz.pl)

0858/BR/ZTI/2023

Polska Spółka Gazownictwa sp. z o.o., ul. Wojciecha Bandrowskiego 16, 33-100 Tarnów  
Oddział Zakład Gazowniczy w Bydgoszczy, ul. Jagiellońska 42, 85-087 Bydgoszcz  
KRS 0000374001, Sąd Rejonowy dla Krakowa - Śródmieście w Krakowie, XII Wydział Gospodarczy KRS  
NIP 525 24 96 411, REGON 142739519, Kapitał Zakładowy: 10 488 917 050 zł  
www.psgaz.pl

**ZA ZGODNOŚĆ Z ORYGINAŁEM**





ATS – nadzór, projekty, bhp Tomasz Sulerzycki  
NIP 888-286-95-13; REGON 364641671  
Mała Nieszawka, ul. Liliowa 38, 87-103 Wielka Nieszawka  
kom.668-156-167, e-mail: ats.biuro@wp.pl

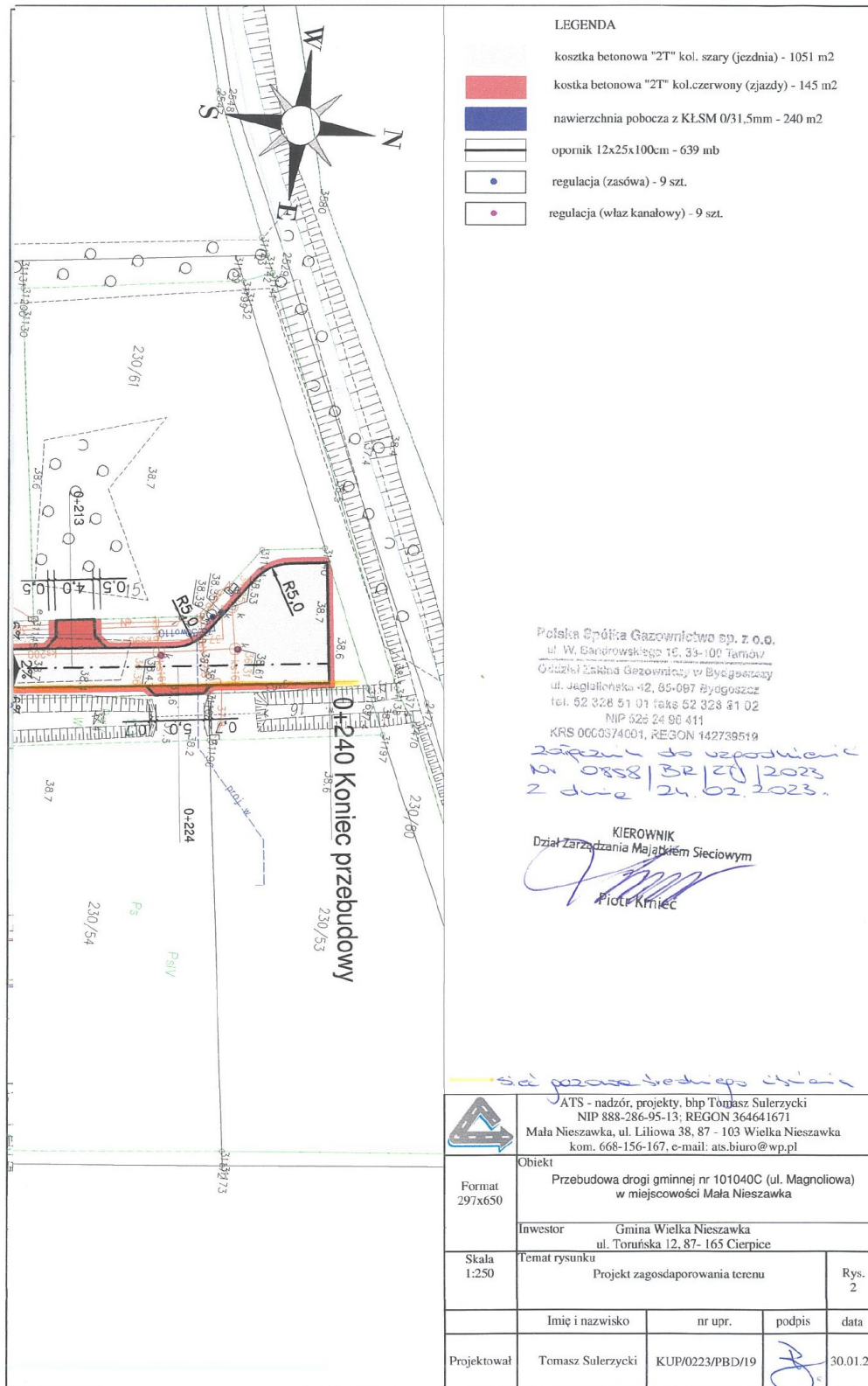

**ZA ZGODNOŚĆ Z ORYGINAŁEM**





ATS – nadzór, projekty, bhp Tomasz Sulerzycki  
NIP 888-286-95-13; REGON 364641671  
Mała Nieszawka, ul. Liliowa 38, 87-103 Wielka Nieszawka  
kom.668-156-167, e-mail: ats.biuro@wp.pl

## **V. INFORMACJA DOTYCZĄCA BEZPIECZEŃSTWA I OCHRONY ZDROWIA**

### **Roboty przygotowawcze**

- Geodezyjne prace pomiarowe,
- Oznakowanie tymczasowe ulicy na odcinku objętym pracami wg harmonogramu opracowanego przez wykonawcę i zatwierdzonego z Inwestorem oraz Zarządcą drogi.

### **Roboty ziemne:**

- Wykonanie korytowania z odwozem
- formowanie projektowanego kształtu i korpusu ulicy

### **Wyburzenie istniejących obiektów budowlanych i inżynierskich oraz rozbiórka elementów dróg i ulic:**

nie występuje

### **Nawierzchnie**

Nawierzchnie brukowe

- transport materiałów na plac budowy,
  - ułożenie materiałów ręcznie lub mechanicznie,
- dobicie elementów przy użyciu ręcznych zagęszczarek

Nawierzchnie z mieszanki mineralno-asfaltowej

- transport materiałów na plac budowy,
- wbudowanie materiałów mechanicznie,

### **1) Wykaz istniejących obiektów budowlanych podlegających adaptacji lub rozbiórce.**

Wyburzenie istniejących obiektów budowlanych i inżynierskich – nie występuje.

### **2) Wskazanie elementów zagospodarowania działki lub terenu, które mogą stwarzać zagrożenie bezpieczeństwa i zdrowia ludzi.**

Nie występują

### **3) Informacje dotyczące przewidywanych zagrożeń występujących podczas realizacji robót budowlanych, określające skalę i rodzaje zagrożeń oraz miejsce i czas ich wystąpienia.**

- Skaleczenie / upadek ( podczas wszystkich prac) - możliwe,
- Zapłon, zapalenie lub wybuch gazu – mało prawdopodobne,
- Osunięcie się ziemi w wykopach podczas robót ziemnych - możliwe,
- Wypadki i kolizje drogowe podczas wykonywania prac pod ruchem - możliwe,
- Natknięcie się na przedmioty niebezpieczne niewiadomego pochodzenia podczas wykonywania prac ziemnych (niewypały) - mało prawdopodobne.

### **4) Informację o sposobie prowadzenia instruktażu pracowników przed przystąpieniem do realizacji robót szczególnie niebezpiecznych, w tym:**

- a) określenie zasad postępowania w przypadku wystąpienia zagrożenia,
- b) konieczność stosowania przez pracowników środków ochrony indywidualnej, zabezpieczających przed skutkami zagrożeń,



**c) zasady bezpośredniego nadzoru nad pracami szczególnie niebezpiecznymi przez wyznaczone w tym celu osoby,**

- Instruktaż ogólny przed przystąpieniem pracownika do pracy prowadzi służba bhp,
- Instruktaż stanowiskowy prowadzi bezpośredni przełożony pracownika (kierownik budowy, majster). Instruktaż stanowiskowy należy przeprowadzić przy każdorazowej zmianie stanowiska pracy przez pracownika.
- Bezpośredni przełożony obowiązany jest każdorazowo powiadomić wszystkich pracowników o zmianie warunków na budowie przed przystąpieniem do pracy,
- W razie wystąpienia zagrożenia dla zdrowia lub życia pracownika lub osób znajdujących się w strefie zagrożenia, prace należy natychmiast przerwać, ostrzec zagrożone osoby i zawiadomić o tym fakcie przełożonego,
- Wykonywanie prac bez środków ochrony osobistej tam, gdzie są one wymagane – jest zabronione – odpowiedzialny: kierownik budowy,
- Nadzór nad wykonywaniem prac szczególnie niebezpiecznych należy powierzyć osobom przeszkolonym z zakresu bhp (kierownikowi budowy, majstrowi). Nadzorujący odpowiedzialny jest za bezpieczne wykonywanie tych prac.

**5) Określenie sposobu przechowywania i przemieszczania materiałów, wyrobów, substancji oraz preparatów niebezpiecznych na terenie budowy.**

Na terenie budowy brak materiałów i preparatów niebezpiecznych.

**6) Wskazanie środków technicznych i organizacyjnych, zapobiegających niebezpieczeństwom wynikającym z wykonywania robót budowlanych w strefach szczególnego zagrożenia zdrowia lub w ich sąsiedztwie, w tym zapewniających bezpieczną i sprawną komunikację, umożliwiającą szybką ewakuację na wypadek pożaru, awarii i innych zagrożeń**

**Maszyny i urządzenia**

- Każda maszyna i urządzenie musi posiadać DTR.
- Maszyny i urządzenia, które podlegają dozorowi technicznemu eksploatowane na budowie powinny posiadać dokumenty uprawniające do ich eksploatacji,
- Maszyny poruszające się po budowie winny posiadać sygnalizator cofania,
- Wszelkie instrukcje i oznaczenia muszą być w języku polskim,
- Każdorazowo przed przystąpieniem do pracy należy sprawdzić stan techniczny sprzętu oraz czy uruchomienie go nie zagraża innym pracownikom,
- Do pracy na budowie może być dopuszczony jedynie sprzęt sprawny technicznie,

**Roboty ziemne**

- W razie prowadzenia robót ziemnych w bezpośrednim sąsiedztwie instalacji wodociągowej, kanalizacyjnej, elektrycznej, gazowej, itp. należy określić bezpieczną odległość (w pionie i w poziomie), w jakiej mogą być wykonywane te roboty i zapewnić nad nimi fachowy nadzór techniczny. Odległości te określa kierownictwo robót w porozumieniu z właściwymi jednostkami, w których zarządzie lub użytkowaniu znajdują się te instalacje.
- W razie przypadkowego odkrycia w trakcie wykonywania robót ziemnych instalacji j.w,



ATS – nadzór, projekty, bhp Tomasz Sulerzycki  
NIP 888-286-95-13; REGON 364641671  
Mała Nieszawka, ul. Liliowa 38, 87-103 Wielka Nieszawka  
kom.668-156-167, e-mail: ats.biuro@wp.pl

należy niezwłocznie przerwać prace do czasu ustalenia pochodzenia tych instalacji i określenia, czy i w jaki sposób możliwe jest w tym miejscu dalsze bezpieczne prowadzenie robót.

- W razie ujawnienia podczas prac niewypałów lub przedmiotów trudnych do identyfikacji, prace należy przerwać, a miejsca niebezpieczne ogrodzić i oznakować napisami ostrzegawczymi,
- Przy wykonywaniu robót ziemnych sprzętem zmechanizowanym należy wyznaczyć w terenie strefę niebezpieczną,
- Przy zagęszczaniu nasypu za pomocą walców drogowych odległość walca od górnej krawędzi nie może przekroczyć 0,5 m,
- W czasie wałowania nasypu zabrania się wykonywania jakichkolwiek innych prac,
- Przy wykonywaniu robót ziemnych sprzętem zmechanizowanym należy wyznaczyć w terenie strefę niebezpieczną,
- Użytkowanie i posługiwanie się narzędziami powinno być zgodne z zaleceniami producenta,
- W razie stwierdzenia w czasie pracy uszkodzenia maszyny lub urządzenia należy je natychmiast zatrzymać, wyłączyć oraz zabezpieczyć przed osobami postronnymi i zgłosić ten fakt przełożonemu,
- Maszyny i urządzenia niesprawne, uszkodzone lub będące w naprawie powinny być wycofane z użytku oraz wyraźnie oznakowane tablicami informacyjnymi i zabezpieczone w sposób uniemożliwiający ich uruchomienie,
- Maszyn będących w ruchu nie wolno naprawiać, czyścić i smarować,
- Wznowienie pracy maszyny lub urządzenia bez usunięcia awarii jest kategorycznie zabronione.

#### **Prace szczególnie niebezpieczne**

- Przed przystąpieniem do prac o zwiększonym ryzyku wypadkowym należy udzielić pracownikom instruktażu, szczególnie tym, których ryzyko to dotyczy (bezpośredni przełożony),
- Do prac j/w należy kierować pracowników doświadczonych, o wysokich kwalifikacjach zawodowych,
- Nadzór nad tymi pracami powierzyć kierownikowi budowy lub majstrowi.

NA TERENIE BUDOWY NALEŻY BEZWZGLĘDNI NOSIĆ UBRANIE Z LISTWAMI ODBŁASKOWYMI LUB KAMIZELKI OCHRONNE.

#### **Pierwsza pomoc**

- W razie poważnego wypadku należy zadzwonić pod numer służb ratowniczych,
- Powiadamiając służby ratownicze należy podać następujące informacje:
  - swoje imię i nazwisko,
  - nazwę firmy i numer telefonu z jakiego się dzwoni,
  - miejsce wypadku (kilometraż, drogi dojazdowe, punkty odniesienia),
  - liczbę poszkodowanych,
  - co się wydarzyło,



ATS – nadzór, projekty, bhp Tomasz Sulerzycki  
NIP 888-286-95-13; REGON 364641671  
Mała Nieszawka, ul. Liliowa 38, 87-103 Wielka Nieszawka  
kom.668-156-167, e-mail: ats.biuro@wp.pl

- w jakim stanie jest poszkodowany (oddycha, porusza się, ma widoczne obrażenia, itd.),
- Należy poczekać, aż służba ratownicza potwierdzi wyjazd do wypadku,
- Należy zadbać o odpowiednią liczbę załogi, która pomoże dotrzeć służbom ratowniczym na miejsce wypadku,
- Powiadomić o wypadku kierownika budowy odpowiedzialnego za roboty na danym odcinku, na którym zdarzył się wypadek,
- W razie wypadku ciężkiego, zbiorowego lub śmiertelnego, kierownictwo budowy obowiązane jest powiadomić PIP i Prokuraturę.

**Numery telefonów na które należy dzwonić w razie zaistnienia wypadku lub innego zdarzenia na budowie**

<b>TELEFON ALARMOWY</b>	<b>112</b>
<b>POGOTOWIE RATUNKOWE</b>	<b>999</b>
<b>STRAŻ POŻARNA</b>	<b>998</b>
<b>POLICJA</b>	<b>997</b>

**PAŃSTWOWA INSPEKCJA PRACY**

**KIEROWNIK BUDOWY** (podać po wyborze Wykonawcy robót)

**7) Wskazanie miejsca przechowywania dokumentacji budowy oraz dokumentów niezbędnych do prawidłowej eksploatacji maszyn i innych urządzeń technicznych.**

Miejsce przechowywania dokumentacji określi Inwestor po porozumieniu z Wykonawcą robót. Dokumenty niezbędnych do prawidłowej eksploatacji maszyn i innych urządzeń technicznych przechowywane powinny być w siedzibie Wykonawcy.

Podstawa opracowania: *Rozporządzenie Ministra Infrastruktury z dnia 23 czerwca 2003 r. w sprawie informacji dotyczącej bezpieczeństwa i ochrony zdrowia (Dz. U. 2003 nr 120, poz. 1126)*

opracował: mgr inż. Tomasz Sulerzycki

## **VI. CZĘŚĆ RYSUNKOWA**