Sekcje mapy: 355.323.132.3; 355.323.132.4
Obręb: Mała Nieszawka; Działka nr 513
KERG 1419/2012
Układ współrzędnych 1965/3; P.O. Kronsztad
Służebności nieustalone.
Toruń 23.05.2012

STAROSTWO POWIATOWE W TORUNIU
POWIATOWY OŚRODEK DOKUMENTACJI GEODEZYJNEJ I KARTOGRAFICZNEJ
Wpłynęło dnia 23 MAJ 2012 roku mapy projektowej w ilości 2 egz. na arkuszach o numerach 1419 K
Wpłata za udostępnienie mapy zasadniczej w kwocie ... zł zostanie uiszczona po zakończeniu prac geodezyjnych
Zgodność kopii z oryginałem potwierdzam
Toruń 23 MAJ 2012
Anna Miroczkowska
GEODETA
Upr. Nr 15551

Firma Usługowo-Handlowa
„GEOREN"
Andrzej Wojciuk
87-148 Łubianka Turzno, ul. Toruńska 76
tel. 056 678 45 41 NIP 9192285183

GEODETA UPRAWNIONY
Stanisław Wojciechowski
87-148 Łubianka Turzno, ul. Toruńska 76
tel. 056 678 45 29
Świad. G.G.K. Nr 21871
Turzno, dnia 29.05.2012

GEODETA UPRAWNIONY
inż. JULIUSZ WOJTIUK
Turzno, Toruńska 76
tel. 057 678 090
Świad. G.G.K. Nr 21871

MAPA DO CELÓW PROJEKTOWYCH
SKALA 1:500

PROJEKT ZAGOSPODAROWANIA PRZESTRZENNEGO TERENU – ZASILANIE ENERGETYCZNE OPRAW OŚWIETLENIA
ul. Bydgoska w m. Mała Nieszawka
gm. Wielka Nieszawka

Województwo: kujawsko - pomorskie
Powiat: toruński
Jednostka ewidencyjna: Wielka Nieszawka
Obręb: Mała Nieszawka

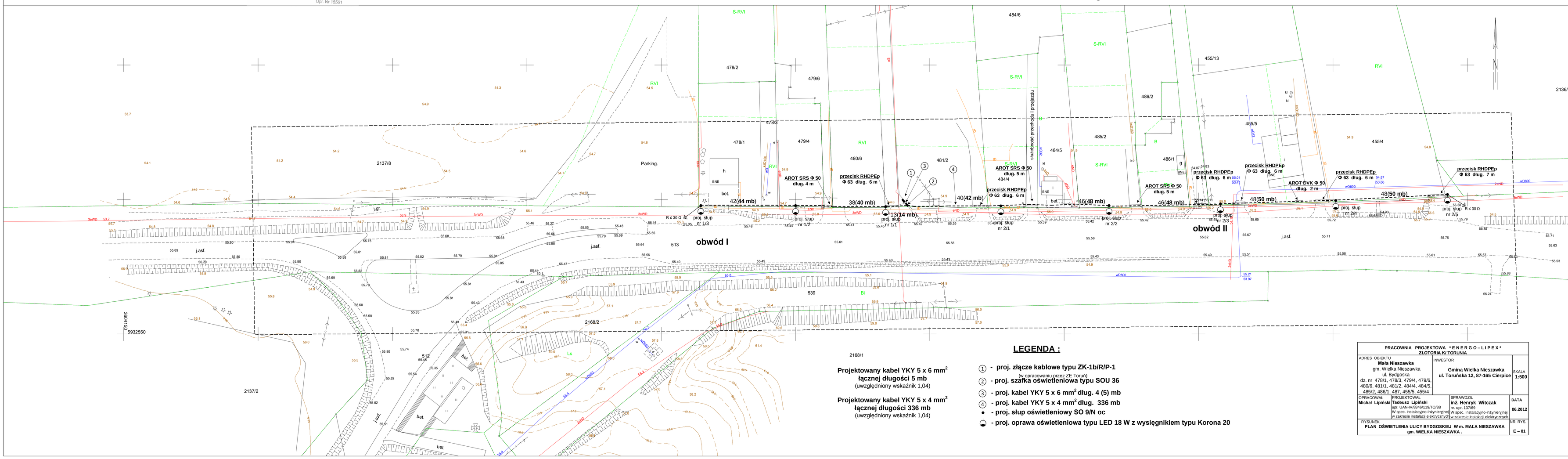

Projektowany kabel YKY 5 x 6 mm^2
łącznej długości 5 mb
(uwzględniony wskaźnik 1,04)

Projektowany kabel YKY 5 x 4 mm^2
łącznej długości 336 mb
(uwzględniony wskaźnik 1,04)

LEGENDA :

1. - **proj. złącze kablowe typu ZK-1b/R/P-1** (w opracowaniu przez ZE Toruń)
2. - **proj. szafka oświetleniowa typu SOU 36**
3. - **proj. kabel YKY 5 x 6 mm^2 dług. 4 (5) mb**
4. - **proj. kabel YKY 5 x 4 mm^2 dług. 336 mb**
- - **proj. słup oświetleniowy SO 9/N oc**
- - **proj. oprawa oświetleniowa typu LED 18 W z wysięgnikiem typu Korona 20**

PRACOWNIA PROJEKTOWA *E N E R G O – L I P E X* ZŁOTORIA K/ TORUNIA			
ADRES OBIEKTU **Mała Nieszawka** gm. Wielka Nieszawka ul. Bydgoska dz. nr 478/1, 478/3, 479/4, 479/6, 480/6, 481/1, 481/2, 484/4, 484/5, 485/2, 486/1, 487, 455/5, 455/4	INWESTOR **Gmina Wielka Nieszawka** **ul. Toruńska 12, 87-165 Cierpice**		SKALA **1:500**
OPRACOWAŁ **Michał Lipiński**	PROJEKTOWAŁ **Tadeusz Lipiński** upr. IUAN-IV/B/046/119/TO/88 W spec. instalacyjno-inżynieryjnej w zakresie instalacji elektrycznych	SPRAWDZIŁ **inż. Henryk Witczak** im. upr. 13/769 W spec. instalacyjno-inżynieryjnej w zakresie instalacji elektrycznych	DATA **06.2012**
RYSUNEK **PLAN OŚWIETLENIA ULICY BYDGOSKIEJ W m. MAŁA NIESZAWKA gm. WIELKA NIESZAWKA .**			NR. RYS. **E – 01**