

LEGENDA:

- - instalacja wody zimnej
- - - instalacja wody ciepłej
- · - instalacja wody ciepłej zmieszanej
- · - instalacja wody cyrkulacyjnej
- Zw - Zawór ze złączka do węża
- Bu - Bateria umywalkowa
- Bn - Bateria natryskowa
- Pł - Płuczka do miski ustępowej
- ⊖ - zawór odcinający do wody zimnej V3000
- ⊕ - zawór odcinający do wody ciepłej V3000
- ⊖ - zawór termostatyczny do cyrkulacji
- ⊖ - mieszacz TZM - 605S dn 20
- zw - średnica wody zimnej
- cw - średnica wody ciepłej
- ow - średnica wody ciepłej zmieszanej
- cyr - średnica wody cyrkulacyjnej

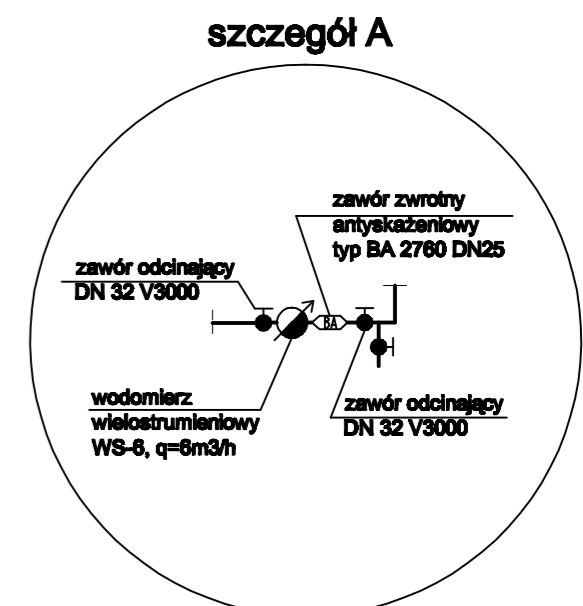
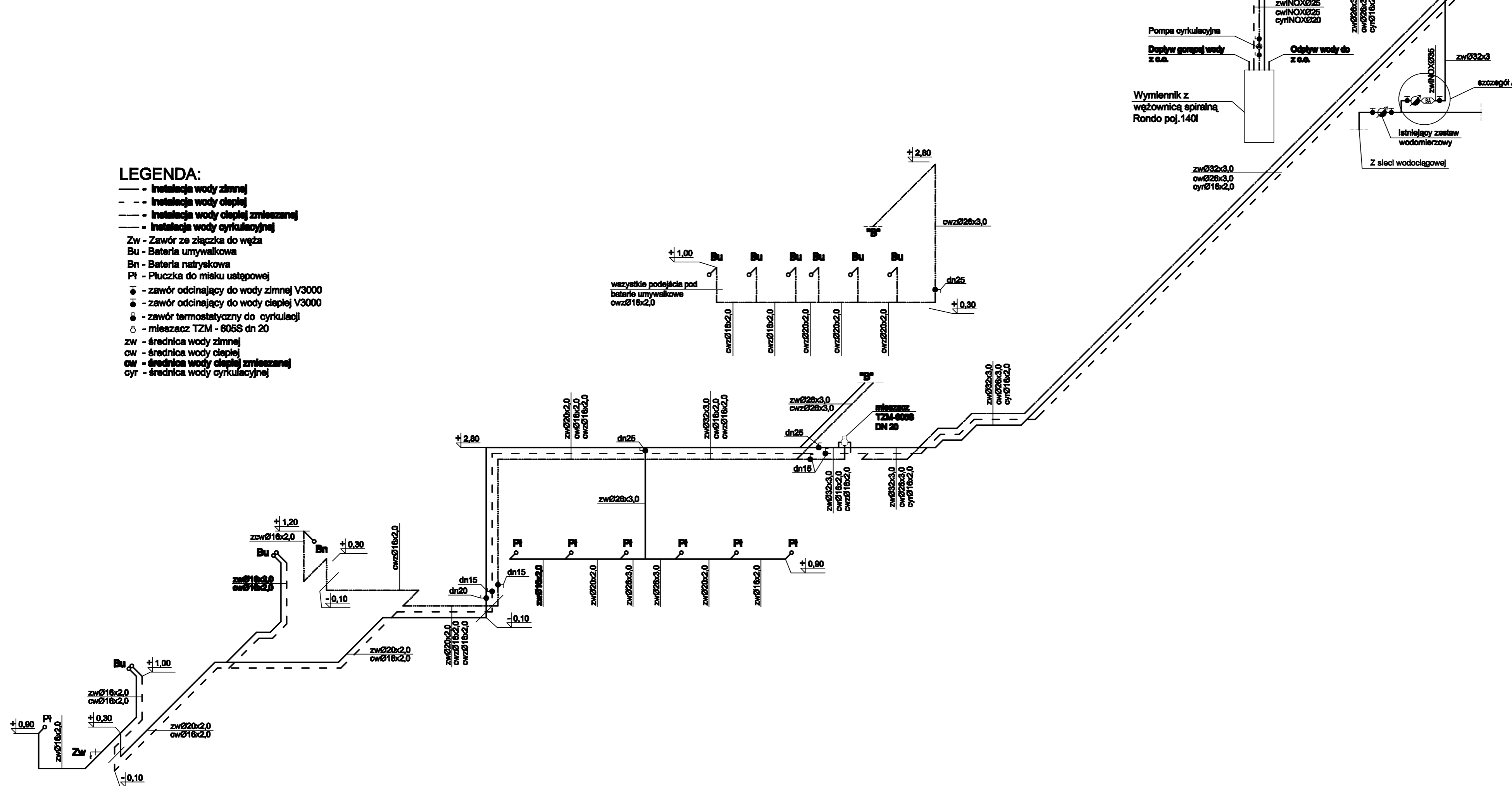

INWESTYCJA:	Rozbudowa Gminnego Ośrodka Kultury o pomieszczenia z przeznaczeniem na przedszkole w Małej Nieszawce Ul. Leśna			
INWESTOR:	Gmina Wielka Nieszawka ul. Toruńska 12, 87-165 Cierpice tel. (056) 678 10 93; tel./fax (056) 678 12 12 wikniesz@wielkanieszawka.lo.pl			
JEDNOSTKA PROJEKTOWA:	TERMOPROJEKT Sp. z o.o. ul. Janickiego 20B, 60-542 Poznań, tel. +48 61/ 843 28 01, fax +48 61/ 843 28 03 e-mail: biuro@tempoprojekt.com.pl			
	IMIĘ I NAZWISKO	SPECIALNOŚĆ	NR UPRAWNIEN	PODPIS
PROJEKTANT:	inż. Maria Ruda	Instalacje w zakresie sieci, instalacji urządzeń wodociągowych i sanitarnych, ciepłych, wentylacyjnych i gazowych	7131-7132/36/PW/2002	
OPRACOWAŁ:	mgr inż. Łukasz Jurga			
OPRACOWAŁ:	mgr inż. Agnieszka Jackowska			
SPRAWDZAJĄCY:				
PROJEKT:	Projekt wykonawczy instalacji wodno-kanalizacyjnej w budowanej części przedszkola w Małej Nieszawce przy ul. Leśnej 1			
STADIUM:	PROJEKT WYKONAWCZY			
BRANŻA:	SANITARNA			
TYTUŁ RYSUNKU:	Rozwinięcie instalacji wodociągowej			
NR PROJEKTU:	DATA:	SKALA:	NR RYSUNKU:	
33/PW/IS.WK/2009	05.2009 r.	1:50	2	
PRAWA AUTORSKIE ZASTRZEŻONE-Ustawa z dnia 04.02.1994 r. (Dz.U. 1994. Nr 24 poz. 83) Powielanie we wszelkiej postaci bez pisemnej zgody Autora zabronione				