

POZ. 4.2.0 FUNDAMENT 60 X 50 cm

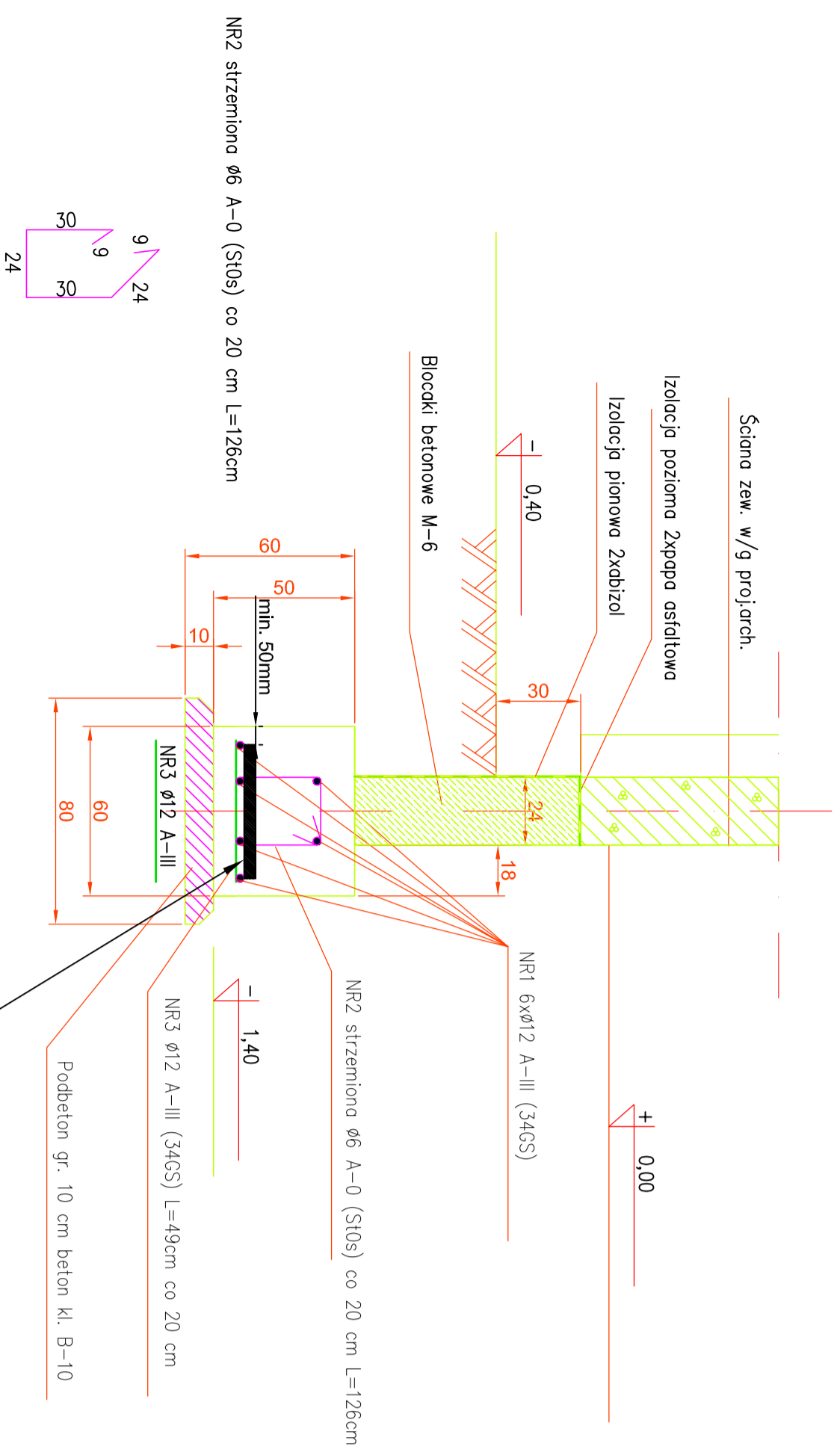

== FeZn 30x4 min 50 mm od brzegu fundamentu

POZ. 4.1.0 FUNDAMENT 70 X 70 cm

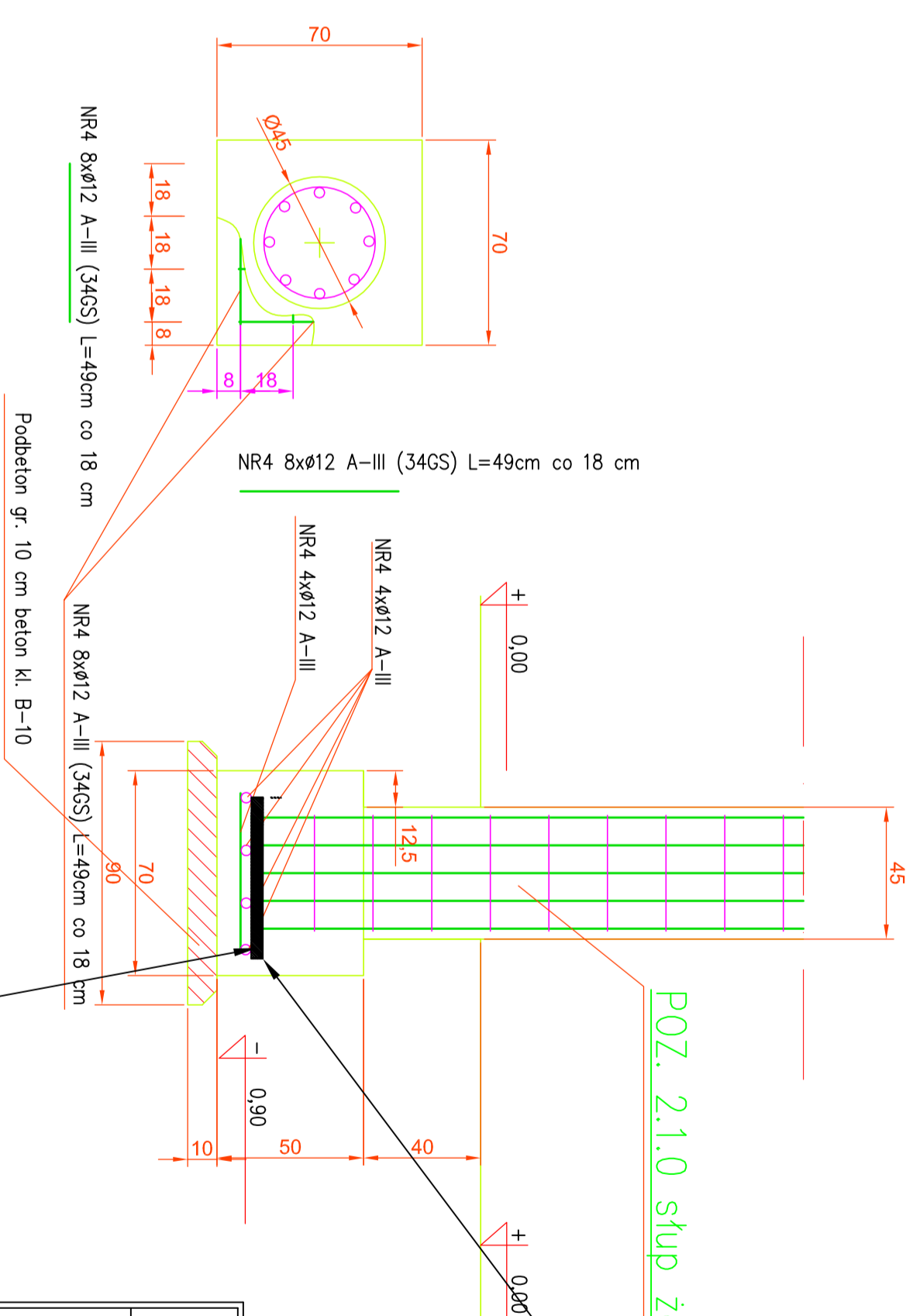

== FeZn 30x4 min 50 mm od brzegu fund.

POZ. 2.1.0 słup żelbetowy

plaskownik

INWESTYTOR:	Gmina Wielka Nieszawka ul. Toruńska 12, 87-165 Ciempce tel. (056) 678 10 93, tel/fax (056) 678 12 12 wikniesz@wielkianieszawka.lodz.pl		
JEDNOSTKA PROJEKTOWA:	TERMOPROJEKT Sp. z o.o. ul. Janickiego 20B, 60-542 Poznań, tel. +48 61/843 28 01, fax +48 61/843 28 03 e-mail: biuro@termoprojekt.com.pl		
PROJEKTANT:	IMIĘ I NAZWISKO	SPECJALNOŚĆ	NR UPRAWNIENI
OPRACOWAŁ:	Jęży, Witkowski	Instalacja i rozpręślenie w zakresie instalacji elektrycznych	UZANIE/210108 ZP/16/2009/02
OPRACOWAŁ:			
SPRAWDZAJĄCY:			
PROJEKT:	Projekt budowlany wielobranżowy rozbudowy obiektu Gminnego Ośrodka Kultury o pomieszczenia z przeznaczaniem na przedszkole w Małej Nieszawce przy ul. Leśnej 1		
STADIUM:	PROJEKT BUDOWLANY		
BRANŻA:	Instalacji elektrycznych		
TYTUL RYSUNKU:	Uziom fundamentowy		
NR PROJEKTU:	DATA:	SKALA:	NR RYSUNKU:
33/PW/E/2009	03.2009 r.	1:100	5

