

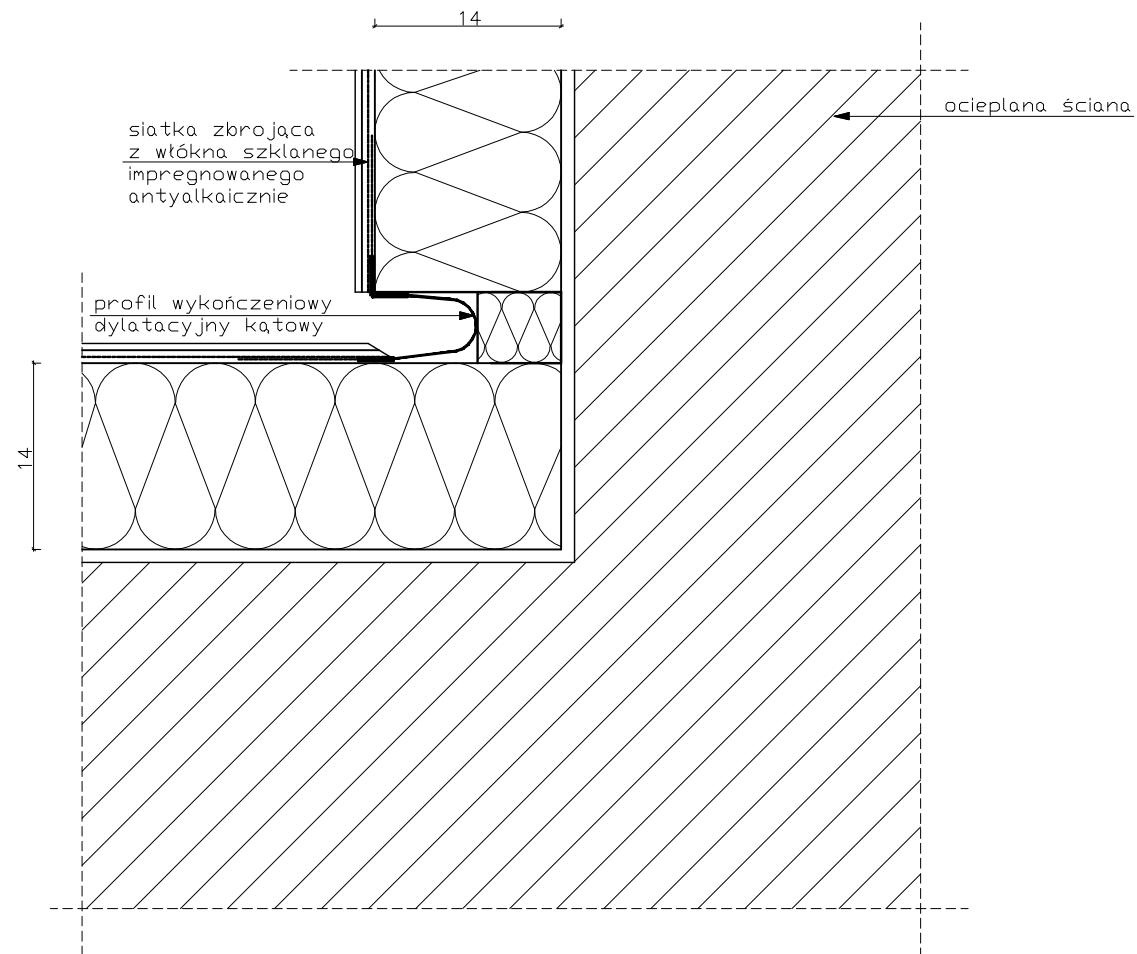

NAROŻE WKŁĘSŁE



INWESTYCJA:	Rozbudowa Gminnego Ośrodka Kultury o pomieszczenia z przeznaczeniem na przedszkole w Małej Nieszawce Ul. Leśna			
INWESTOR:	GMINA Wielka Nieszawka ul. Toruńska 12, 67-165 Cierpiec tel. (056) 678 10 93; tel/fax (056) 678 12 12 wikniesz@wielkarnieszawka.la.pl			
JEDNOSTKA PROJEKTOWA:	TERMOPROJEKT Sp. z o.o. ul. Janickiego 20B, 60-542 Poznań, tel. +48 61/ 843 28 01, fax +48 61/ 843 28 03 e-mail: biuro@termoprojekt.com.pl			
	IMIE I NAZWISKO	SPECJALNOŚĆ	NR UPRAWNIENI	PODPIS
PROJEKTANT:	mgr inż. arch. Jarosław Kowczyk	architektoniczne	UAN-030004/00	
OPRACOWAŁ:	mgr inż. Adam Dziamek			
OPRACOWAŁ:	mgr inż. Przemysław Michałowicki			
SPRAWDZAJĄCY:				
PROJEKT:	Projekt wykonawczy rozbudowy obiektu Gminnego Ośrodka Kultury o pomieszczenia z przeznaczeniem na przedszkole w Małej Nieszawce przy ul. Leśnej 1			
STADIUM:	PROJEKT WYKONAWCZY			
BRANŻA:	Budowlana			
TYTUŁ RYSUNKU:	Szczegół docieplenia naroża wklęsłego			
NR PROJEKTU:	DATA:	SKALA:	NR RYSUNKU:	
33/PW/B/2009	05.2009 r.	1:10	E	
PRAWA AUTORSKIE ZASTRZEŻONE-Ustawa z dnia 04.02.1994 r. (Dz.U. 1994. Nr 24 poz. 63) Powielanie we wszelkiej postaci bez pisemnej zgody Autora zabronione				