

ELEWACJA E4

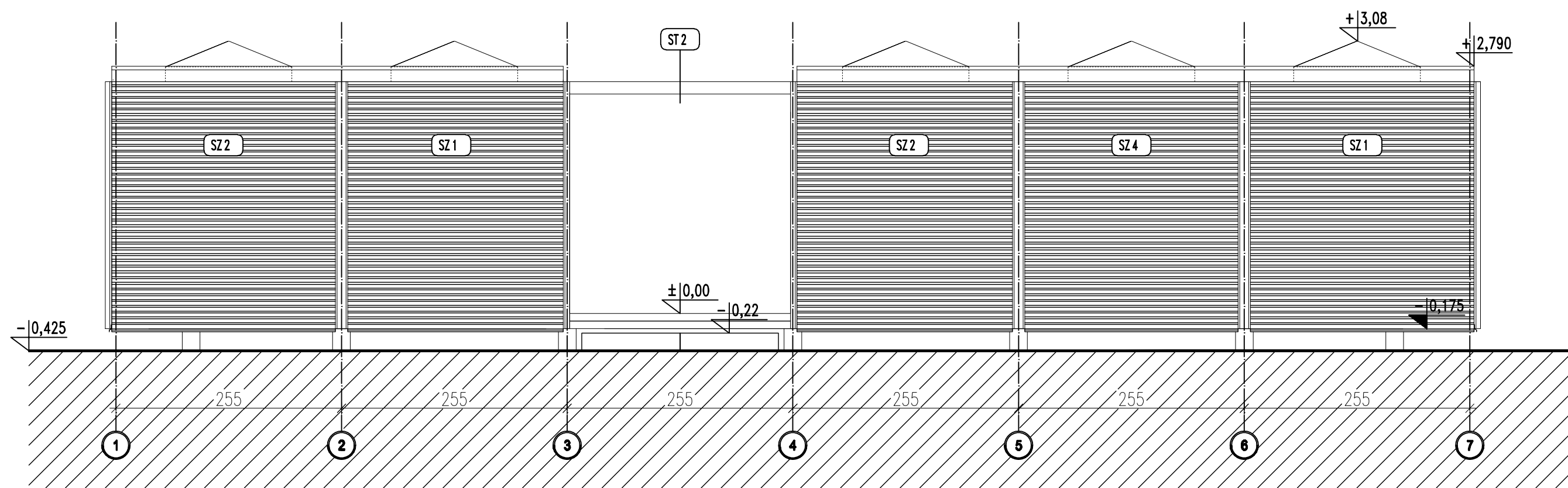

ELEWACJA E3

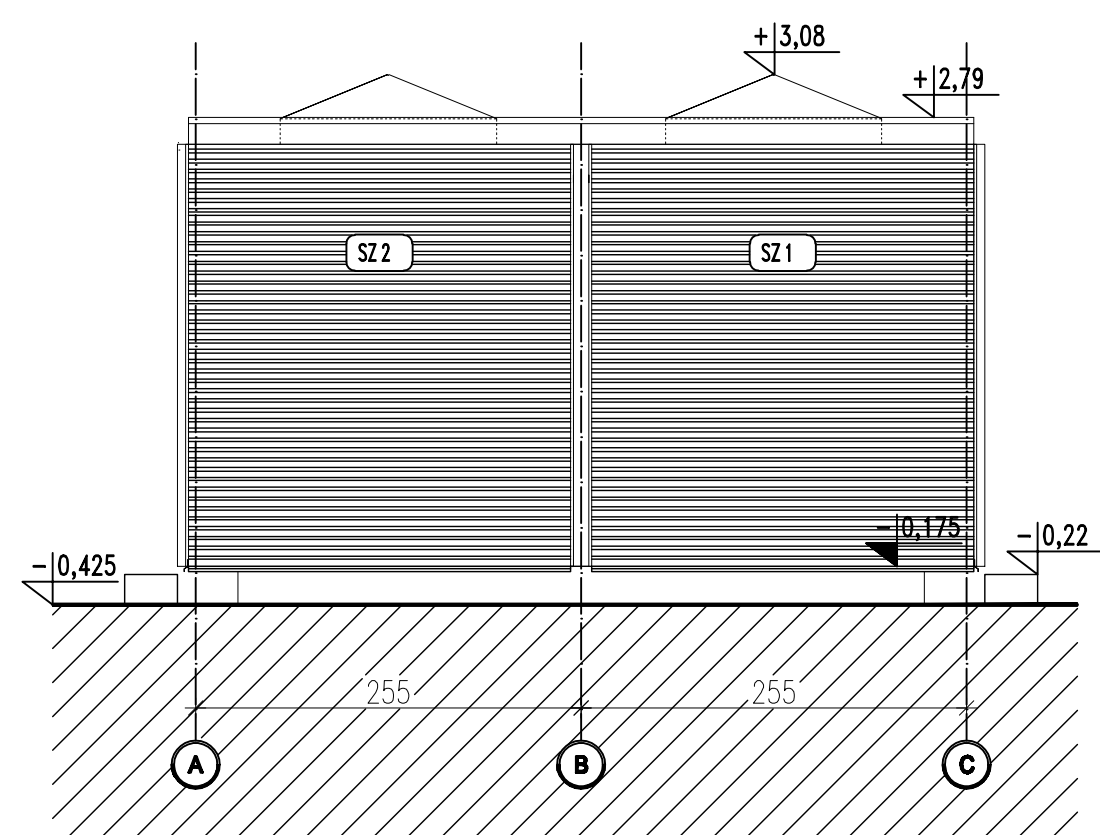

ELEWACJA E2

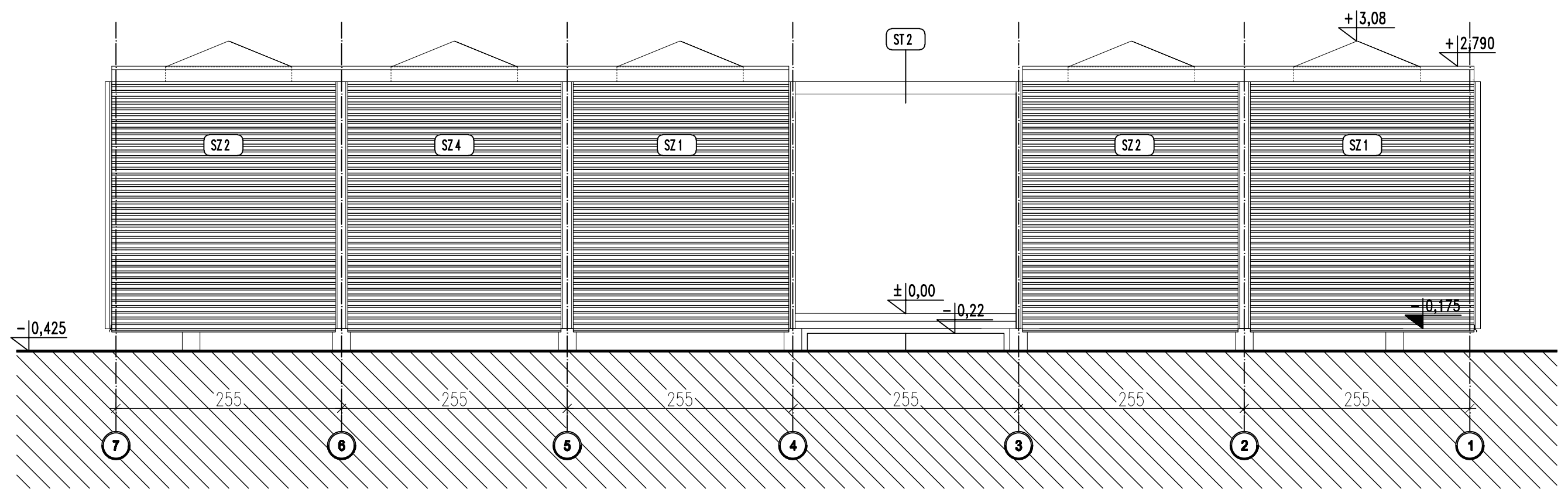

ELEWACJA E1

*UWAGA:Wymiary przykładowe mogą ulec zmianie w zależności od uwarunkowań miejscowych, rozwiązanie pozostawia się do wyboru przez Inwestora oraz Projektanta przystosowującego projekt do warunków miejscowych. Przy wyborze rozwiązań należy przestrzegać prawa budowlanego, praw pokrewnych i szczególnych oraz kierować się wiedzą techniczną, rozwiązania muszą uwzględniać minimalne wielkości pomieszczeń zapisane w prawie budowlanym oraz prawach pokrewnych

zadanie:
ORLIK 2012
MODUŁOWY SYSTEM ZAPLECZA BOISK SPORTOWYCH

inwestor: **WYKONANO NA ZAMÓWIENIE MINISTERSTWA SPORTU**

generalny projektant/wykonawca projektu:

Kulczyński Architekt

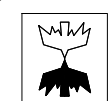

sp. z o.o.
 UL. ZGODA 4 m. 2. 00-018 WARSZAWA
 tel./fax 827 29 18 tel. 828 22 00

autorzy:
 projektant generalny: **arch. Bogdan Kulczyński**
 St-290/82, MKIS25/AW/W/87
 projektanci: **arch. Marek Michałowski**
 MA/012/03, MA-1480

temat rysunku:
WERSJA STANDARD +
ELEWACJE

mgr inż. Urszula Paderewska
Reda
 Projektant w specjalności
 konstrukcyjno-budowlanej
 nr upr. 15/84/LW
 KUP/BO/1865/01

opracował: **arch. Łukasz Milewski**

branża: **ARCHITEKTURA**

sprawił: **arch. Maksymilian Ziolkowski**
 SW-11/2004; MA-1859

faza: **PROJEKT ARCHITEKTONICZNO-BUDOWLANY**

nr projektu:	indeks fazy:	obiekt:	nr rysunku:	rewizja:	data edycji:	arkusz:	skala:
08.01	ABW	S+	AR-04-01	-	08.04	1/1	1:50